日本三景

天橋立

旅のかわら版

2023年 春・夏 SPRING & SUMMER

宮津天橋立の旬の情報大公開!

P2 一龍万倍股のぞき
P3 花めぐり
P4~P5 海水浴、花火、ライトアップ 夏の旅情報
P6~P10 エリア紹介
P11 グルメ情報
P12~P13 体験プログラム＆オプショナルツアー
P15 宿泊・飲食施設一覧
P16 エリアMAP＆交通情報

昇龍・降龍にちなんだ

股のぞき☆一龍万倍

天橋立に伝わる龍のストーリーを実感し一層パワーを感じる
龍伝説と股のぞきを掛け合わせた体験！
古くから象徴される、天に昇った龍が
如意宝珠（意のままに願いを叶える玉）を授かり
降臨する姿にちなんだ“最強の開運体験”で
龍とともに運をつかみましょう！

天橋立で最強の開運体験

一龍万倍 股のぞき

「龍の願い玉」に願いを込めて股のぞきをし、
三寺社に奉納して運をつかもう！

上に登ってパワーをもらい下に降りてパワーを成就

股のぞき☆一龍万倍体験の流れ

昇龍

降龍

お問い合わせ
天橋立観光協会
TEL/0772-22-8030

青もみじ 成相寺

初夏の爽やかな青もみじと本堂や五重塔などの歴史的建造物の共演が魅力です。期間限定のライトアップ&夜間拝観も開催されます。

開催期間：5月初旬～6月中旬

※ライトアップの日程につきましては、天橋立観光協会のFacebookにてご確認ください。

詳細が決まり次第、Facebookでご案内します!

天橋立 花めぐり HANAMEGURI

見頃/4月上旬

傘松公園の桜

天橋立の二大展望所の一つ「傘松公園」。春のシーズンは、天橋立の景観＋桜の撮影スポットとして人気です。展望所に上るケーブルカー・リフトの両側にも桜が咲き、桜のトンネルをくぐるような感覚も味わえます。

丹後海陸交通成相営業所 TEL.0772-27-0032

見頃/4月中旬～4月下旬

成相寺しゃくなげ

西国28番札所の成相寺は、しゃくなげの名所としても有名。4月中旬から4月下旬になると、境内には約1,000株の花が見頃を迎えます。

成相寺 TEL.0772-27-0018

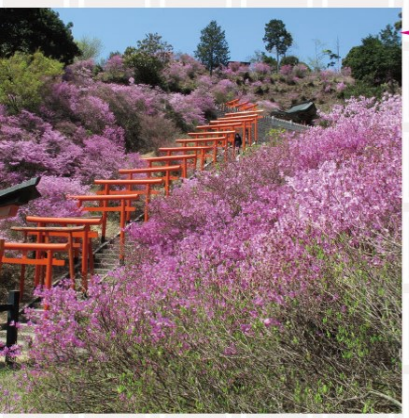

見頃/4月中旬～4月下旬

獅子崎稲荷神社のみつばつつじ

朱色の鳥居を取り囲むように山肌をピンク色に染める「みつばつつじ」。周辺には約1,000本が群生しており、例年濃いピンクの花が咲く。

天橋立駅観光案内所 TEL.0772-22-8030

駅から近い!波が穏やか!

アクティビティも充実の家族で楽しめるビーチ。

涼しい&楽しい♪

昼は海遊び!

丹後由良海水浴場

●アクセス/列車:丹後由良駅から徒歩約7分、車:舞鶴大江ICから約20分
●駐車場/有料・300台
●海の家・シャワー・トイレ/有
●コインロッカー/無
●レンタルグッズ/有
●BBQ/可(指定の場所)・有料

天橋立府中海水浴場

●アクセス/船:一の宮桟橋から徒歩約5分、車:与謝天橋立ICから約15分
●駐車場/有料・400台
●シャワー・トイレ・脱衣所/有
●コインロッカー/無
●レンタルグッズ/無
●BBQ/不可

天橋立海水浴場(文珠側)

●アクセス/船:天橋立駅から徒歩約7分、車:宮津天橋立ICから約10分
●駐車場/有料・600台
●海の家・シャワー・トイレ・脱衣所/有
●コインロッカー/有
●レンタルグッズ/無
●BBQ/不可

4月27日~10月2日

天橋立ビーチヨガ

■時間/6:50~8:00(1時間) ■料金に含まれるもの/ビーチヨガ体験代、レンタルヨガマット代 ■最少催行人数/3名 ■最大募集人数/10名 ■集合場所/天橋立駅

料金(税込)/2,000円

天橋立アクティビティセンター

■住所/京都府宮津市中野934-1 ■TEL/090-9047-5896 ■営業時間/9:00~18:00

3月19日~11月30日

天橋立シーカヤック体験

■時間/9:30~11:30、13:30~15:30(2時間) ■料金に含まれるもの/インストラクター指導料、カヤック一式レンタル代、保険代、シャワー代、写真代 ■最少催行人数/2名 ■最大募集人数/8名 ■集合場所/天橋立アクティビティセンター

料金(税込)/
大人:6,000円(中学生以上)
子供:4,000円

(スタンドアップパドルボード)

7月1日~9月30日

天橋立SUP体験

■時間/10:00~11:00、16:00~17:00(1時間) ■料金に含まれるもの/インストラクター指導料、SUP使用料、保険代、シャワー代、写真代 ■最少催行人数/2名 ■最大募集人数/4名 ■集合場所/天橋立アクティビティセンター

料金(税込)/
大人:3,000円(中学生以上)
子供:2,000円(小学生)

夏 summer

夜はライトアップ！

詳細が決まり次第、Facebookでご案内します！

7月～9月末（予定）

砂浜ライトアップ

天橋立の砂浜が幻想的な光で照らされる

時間と共に光の色が変化し、昼間の景色とは違った幻想的な空間をお楽しみいただけます。

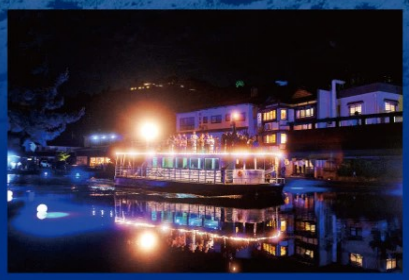

実施日は未定

ナイトクルーズ

光る天橋立運河の滑走路「ヒカリの天の川」を通り、宮津湾を周遊する約30分のクルーズ。

実施日は未定

天橋立まち灯りぶらり散策

天橋立南側の文珠エリアで行われる夜のまちなか巡りイベント。

実施日は未定

BARがオープン

地元の人気店が集結し、2夜限りのスペシャルな夜の宴が催されます。

夏のメインイベント

8月16日(水)

宮津燈籠流し花火大会

場所/島崎公園・宮津湾

日本三大燈籠流しの一つ。宮津湾に流れる約1万個の燈籠と約3,000発の花火は必見です。

問合せ/
宮津燈籠流し花火大会実行委員会
TEL.0772-22-5131

新型コロナウイルス感染症の影響で中止になる場合がございます。

廻旋橋

大きな船が通るたびに90度旋回する珍しい橋で、天橋立の人気撮影スポットの一つ。

■住所/京都府宮津市文珠 ■TEL/0772-22-8030(天橋立駅観光案内所)

四軒茶屋

智恩寺の山門前に並び、名物「智恵の餅」が食べられる四軒の茶屋。鎌倉時代の伝説から、お餅を食べると智恵が授かるといわれています。

●吉野茶屋 住所/京都府宮津市文珠468-1 TEL/0772-22-6860
●彦兵衛茶屋 住所/京都府宮津市字文珠470-1 TEL/0772-22-3285
●勘七茶屋 住所/京都府宮津市 文珠471-1 TEL/0772-22-2105
●ちとせ茶屋 住所/京都府宮津市文珠472-1 TEL/0772-22-5807

天橋立ビューランド

天橋立を南側から一望できる展望所で、ここからの眺めは、天橋立が天に舞う龍のように見えることから「飛龍観」と呼ばれています。

■住所/京都府宮津市文珠437 ■TEL/0772-22-1000

智恩寺

「三人寄れば文殊の智恵」ということわざで有名な文殊菩薩の霊場で日本三文殊の一つ。智恵を授かる文殊さんとして受験生など多くの方が訪れます。

■住所/京都府宮津市字文珠466 ■TEL/0772-22-2553
■時間/自由参拝御守りなどの販売8:00〜17:00

智恵の湯

天橋立駅横にある宮津市内唯一の外湯。美肌の湯といわれている「天橋立温泉」を楽しんでいただけます。

■住所/京都府宮津市文珠640-73 ■電話/0772-22-1515
■時間/12:00〜21:00 ■定休/水曜日、不定休 ■料金/大人(中学生以上)700円、子供350円

天橋立エリア

AMANOHASHIDATE AREA

元伊勢籠神社（もといせこのじんじゃ）

現在の地に鎮座して1300年を越える、歴史ある神社。平安時代には、山陰道八ヶ国中で最も高い社格と定められたほか、丹後国一の宮とも称されます。天照大神の巡幸地とも伝えられ、元伊勢の信仰が盛んです。

■住所/京都府宮津市字大垣430 ■TEL/0772-27-0006

眞名井神社

古代からの磐座（いわくら）祭祀を今に受け継ぐ、籠神社の奥宮。主祭神は豊受大神で伊勢神宮・外宮の元宮と伝えられています。参道入口には、霊水・天の眞名井が湧き出ています。

■住所/京都府宮津市中野 ■TEL/0772-27-0006

ふるさとミュージアム丹後（京都府立丹後郷土資料館）

丹後の歴史と文化を紹介する資料を展示しており、講座や体験教室も開いています。

■住所/京都府宮津市字国分小字天王山611-1 ■TEL/0772-27-0230 ■営業時間/9:00～16:30
■定休/毎週月曜日（月曜日が祝日の場合は開館し、直後の平日休館）
年末年始（12月28日～1月4日）

成相寺（なりあいじ）

天橋立を望む山上にある西国巡礼第28番の札所。身代わり観音のお話で知られる願い事がかなう（なりあう）お寺として有名。

■住所/京都府宮津市成相寺339
■TEL/0772-27-0018

傘松公園

天橋立を北側から一望できる展望所で、展望所の近くから松並木を眺めると天に架かる橋のように見えたことから「天橋立」の名前がついたといわれています。

■住所/京都府宮津市字大垣75 ■TEL/0772-27-0032

宮津エリア MIYAZU AREA

細川ガラシャ像

カトリック丹後教会 宮津教会堂

明治29年に建築された日本に現存する2番目に古いカトリック天主堂。

■住所/宮津市字宮本500番地 ■TEL/0772-22-3127
※月・水・金13:30～16:30見学可能

重要文化財 旧三上家住宅

江戸時代の商家跡で国の重要文化財。外観は漆喰の壁で覆われ、屋敷内には座視鑑賞式庭園などがあります。

■住所/宮津市字河原 ■TEL/0772-22-7529■見学時間/午前9時～午後5時(入館は午後4時30分まで)
■入館料/一般300円 小中学生250円 ■休館日/12月29日～1月3日、水曜日

道の駅 海の京都宮津

宮津市内の旬の野菜や魚介類が多く並ぶ「宮津まごころ市」、丹後エリアの旬の食材が味わえる「おさかなキッチンみやづ」が併設され、観光案内所もあります。

■住所/宮津市字浜町3007
■レンタサイクル/9:00～17:30(先着順)

●おさかなキッチンみやづ
・HAMAKAZE Café 時間/10:00～21:00(火曜日は17:00まで) 定休/水曜 TEL/0772-25-1080

●宮津まごころ市
時間/9:00～17:00 定休/年末年始 TEL/0772-22-6123

おさかなキッチンみやづ外観

宮津まごころ市内観

金引の滝

日本の滝100選にも選ばれている名瀑。滝壺が無く、滝のすぐそばまで入れるので、夏は涼みに多くの方が訪れます。

■住所/京都府宮津市滝馬 ■TEL/0772-22-8030 (天橋立駅観光案内所)

写真提供:MITEMI

宮津天橋立漁師町ととまーと

獲れたての魚を提供、練り製品の体験など、食を中心とした素材の魅力に触れられる観光商業施設です。

■住所/京都府宮津市漁師1775-25 ■TEL/0772-25-9006
■営業時間/10:00～18:00 ■定休/火曜

由良川橋梁

由良川河口近くに架かる長さ551m、海面から約6mの単線の橋梁で、乗車はもちろん撮影スポットとしても人気です。

■住所/京都府宮津市由良 ■TEL/0772-22-8030(天橋立駅観光案内所)

栗田・由良エリア KUNDA YURA AREA

海洋つり場

好漁場でもある栗田(くんだ)湾につくられた「宮津市海洋つり場」は、絶好のフィッシングポイントです。

■住所/京都府宮津市小田宿野816-1 ■TEL/0772-22-8150
■開設期間及び時間/4/21～11/30 7:00～16:30(5月～9月 7:00～17:30)
■定休日/木曜日
■入場料/大人1,100円、小中学生550円※幼児無料

ハクレイ酒造天の蔵

江戸後期、天保3年(1832)の創業。酒蔵へ入って日本酒の造り方の説明を受ける事ができ、きき酒したお酒がその場で買うことができます。

■住所/京都府宮津市字由良949 ■TEL/0772-26-0001
■営業時間/9:00～17:00
■定休/毎週水曜日

丹後魚っ知館

テーマごとに分けられた水槽コーナー、アザラシとペンギンの餌やり、魚と遊べるタッチングプールなど小さなお子様も楽しめる水族館です。

■住所/ 京都府宮津市小田宿野1001 ■TEL/0772-25-2026
■営業時間/9:00～16:00 ■定休/水曜・木曜(祝日の場合は、翌平日)、年末年始(12/29～1/3) ■水族館の入館料/大人300円、小中学生150円

「富士酢」醸造元 飯尾醸造

京都宮津で明治26年創業、原料米の農薬不使用栽培60年の醸造元。漫画「美味しんぼ66巻」に登場する「富士酢」を造っているところです。

■住所/京都府宮津市小田宿野373 ■TEL/0772-25-0015
■営業時間/9:00~17:00
■定休/土・日・祝

上世屋集落

京都府景観資産に指定されている上世屋集落は、茅葺屋根の住居が残るのどかな山村で、にほんの里100選、重要里地里山500選に選ばれています。

- ·にほんの里100選
- ·日本の里地里山30
- ·京都府景観資産
- ·重要里地里山500選

松尾の一本桜

棚田が広がる田園風景の中に立つ桜。映画のロケ地にもなった人気の撮影スポット。

■住所/宮津市字松尾
■TEL0772-22-8030(天橋立駅観光案内所)
バス通行不可

宮津カントリークラブ

アウトは丘陵地にレイアウトされ比較的フラット、インは海を感じながら豪快な打ち下ろしや谷越えが楽しめる。

■住所/宮津市字下世屋303番地
■TEL/0772-28-0551

天橋立ブルーベリーファーム

世界の美味しい品種を集め、観光農園としてブルーベリー狩りができる全天候型の施設です。

■住所/京都府宮津市字日置2825
■TEL/090-8211-6990
■期間/5月下旬～8月中旬
■時間/9:00～17:00

丹後海と星の見える丘公園

森に囲まれた自然と触れ合える公園。スタッフと一緒に森に出かけるガイドウォークなどの体験もできます。

■開園時間/9:00～17:00 ※7月～9月は 20:00まで ■TEL/0772-28-9111
■休園日/木曜日(祝日除く)及び年末～2月末 ※7月～9月は無休

世屋・日置 伊根エリア

SEYA HIOKI INE AREA

向井酒造

「舟屋の町」伊根町で唯一の造り酒屋。1754年創業の老舗で酒蔵の直ぐ後ろが海という珍しい蔵元。

■住所/京都府与謝郡伊根町平田67
■TEL/0772-32-0003

伊根の舟屋

(重要伝統的建造物群保存地区)

1階が船のガレージで海の上に建っているような家屋「舟屋」が約230軒ほど湾内に立ち並ぶ海の生活を感じられる町。

■伊根町観光協会 ■TEL/0772-32-0277

京のブランド産品

丹後とり貝

期間：5月頃～6月下旬

※予約が必要な施設もあります。

全国初！大型とり貝の育成に成功した技術力と穏やかな海が育んだ高級ブランド食材。5月頃から丹後とり貝を使ったメニューが飲食施設で並び味わえます。

刺身

寿司

丹後とり貝にはサイズがあり、大きくなるほど高額になります。

・中サイズ（130～149g）・大サイズ（150～179g）
・特大サイズ（180～219g）

丹後岩ガキ

期間：5月～8月

※予約が必要な施設もあります。

丹後の岩がきは、由良川などの河川から供給される栄養をといれて育った豊かな植物性プランクトンを食べ、大変大きく育ちます。また身も大きく、味も濃厚となります。最近では、数十万個の稚貝を生産できるようになり、舞鶴湾や栗田湾で漁業者により、大型岩がきの育成に取り組んでいます。

お申込みは天橋立観光協会Webサイト
or TEL/0772-22-8030

体験プログラム＆オプショナルツアー

PROGRAM & OPTIONAL TOUR

オプショナルツアー

天橋立三所詣と二大展望所めぐり

天橋立定番半日コース!

大人:4,500円(税込)（中学生以上） 子供:2,500円(税込)（小学生）

期間 通年 (設定除外日/12月29日～1月3日)

ガイド付き

海渡る古道・天橋立を通り、千三百年の古社名刹にお参りする三所詣。いにしえの旅人が憧れた聖地巡礼と天橋立を望む二大展望所からの景色をお楽しみください。

天橋立駅 12:45 集合 → 天橋立ビューランド（飛龍観） → 日本三文殊智恩寺（にほんさんもんじゅちおんじ） → 遊覧船で移動 → 元伊勢籠神社（もといせこのじんじゃ） → 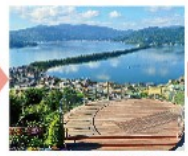 傘松公園(昇龍観)（かさまつこうえんしょうりゅうかん） → 西国第28番札所成相寺（さいこくにじゅうはちばんふだしょなりあいじ） → ケーブル下山 16:15 解散

5日前までの予約制 ※4日前以後のご予約について可能な場合もございますので、お問合せください。

●料金に含まれるもの/天橋立ビューランド入園料、観光船往復乗船料(天橋立⇔一の宮往復)傘松公園往復ケーブル運賃、登山バス往復運賃(傘松公園⇔成相寺往復)成相寺入山料、ガイド料 ●最少催行人数/2名 最大募集人数/20名 ●所要時間/3時間30分 ●集合場所/天橋立駅(京都府宮津市文珠314-2)

オプショナルツアー

「智恵と徳が悟りを生む文珠のまち」をめぐる 天橋立2時間コース

大人:2,000円(税込)（中学生以上） 子供:1,000円(税込)（小学生）

期間 通年 (設定除外日/12月29日～1月3日)

ガイド付き

飛龍観展望所からの眺めや、天橋立松並木の中を歩き史跡や伝説もご案内。

天橋立駅 10:00 集合 → 天橋立ビューランド（飛龍観） → 廻旋橋（かいせんきょう） → 磯清水 → 天橋立神社 → 与謝蕪村の句碑 → 岩見重太郎仇討ちの場 → 与謝野寛・晶子夫妻歌碑 → 智恵の輪灯籠 → 日本三文殊 智恩寺 文殊堂（ちおんじ もんじゅどう） → 解散 12:00 解散

5日前までの予約制 ※4日前以後のご予約について可能な場合もございますので、お問合せください。

●料金に含まれるもの/ガイド料、天橋立ビューランド入園料 ●最少催行人数/2名 最大募集人数/20名 ●所要時間/2時間 ●集合場所/天橋立駅(京都府宮津市文珠314-2)

ガイドプラン

元伊勢籠神社・眞名井神社を詳しく解説! 眞名井原案内人

ガイド付き

眞名井原(元伊勢籠神社・眞名井神社)を神社検定を取得した案内人が詳しくご案内します。

貸切:4,000円(税込)

期間 通年 (設定除外日/12月29日～1月3日)

5日前までの予約制 ※4日前以後のご予約について可能な場合もございますので、お問合せください。

●料金に含まれるもの/案内料 ●最少催行人数/1名 最大募集人数/15名 ●所要時間/1時間(10:00～16:00) ●集合場所/天橋立観光情報ステーション(京都府宮津市字大垣430)

体験プログラム

その場で食べられる ブルーベリー摘取り体験

ブルーベリーの摘み取り体験 天橋立ブルーベリーファーム

ご自身で摘み取ったものをその場で召し上がっていただけますが、食べ放題ではありません。

大人:2,600円(税込)/子供:1,300円(税込) ※幼児は入場料400円、その場で食べるのはOK

期間:5月下旬～8月中旬

5日前までの予約制
※4日前以後のご予約について可能な場合もございますので、お問合せください。

●料金に含まれるもの/ブルーベリー摘み取り代 ●最少催行人数/2名 最大募集人数 /20名 ●所要時間/9:00～17:00 ●集合場所/天橋立ブルーベリーファーム(京都府宮津市日置2825)

体験プログラム

日本古来の修験の霊地 「成相寺」阿字観体験

成相寺(なりあいじ)は日本古来の山岳宗教の修験場でした。そのお寺で修行の一つ阿字観(あじかん)という瞑想法を体験いただきます。

料金:1,000円(税込)(別途入山料が必要 大人500円、中高生200円)

期間:通年 (設定除外日あり)

5日前までの予約制
※4日前以後のご予約について可能な場合もございますので、お問合せください。

●料金に含まれるもの/阿字観体験 ●最少催行人数/1名 最大募集人数/15名 ●所要時間/40分(午前の部10:00～10:40、午後の部15:00～15:40 ●集合場所/成相寺(京都府宮津市成相寺339)

お申込みは天橋立観光協会Webサイト
or TEL/0772-22-8030

体験プログラム&オプショナルツアー

PROGRAM & OPTIONAL TOUR

体験プログラム

魚釣り体験中級編!

天橋立船釣り体験

天橋立が眺められる宮津湾での船釣り体験。
乗合なしの貸切ボート2時間プランです。

貸切:18,000円(税込) 期間:4月～12月

5日前までの予約制
※4日前以後のご予約について可能な場合もございますので、お問合せください。

●料金に含まれるもの/釣り船乗船料、釣り道具一式使用料、エサ代 ●最少催行人数/1名 最大募集人数/5名 ●所要時間/2時間 ●集合場所/道の駅海の京都宮津戯光案内所

体験プログラム

ご家族やカップルの旅行の思い出作りに

黒ちくわ手づくり体験

宮津のご当地グルメ「黒ちくわ」を手軽に1時間で手づくり体験。
ご家族・カップル・お子様と楽しい思いで作りしませんか?

料金:1,500円(税込) 期間:通年 (設定除外日/12月29日～1月3日)、他不定休有

5日前までの予約制
※4日前以後のご予約について可能な場合もございますので、お問合せください。

●料金に含まれるもの/ちくわ2本、指導料 ●最少催行人数/2名 最大募集人数/15名 ●所要時間/1時間(午前の部10:30～11:30、午後の部14:00～15:00) ●集合場所/松屋本店(京都府宮津市大垣55)

体験プログラム

形で残す旅の思い出

陶芸体験

土にこだわった陶芸体験」手ひねりで作る手軽な作陶から電動ろくろによる
本格的な作陶と、初めての方はもちろん経験者の方でも楽しめます。

大人:3,500円(税込)/子供:2,000円(税込)
※大人/電動ろくろ、手ひねり、子ども/手ひねりのみ
通年毎週土曜日 (設定除外日/12月29日～1月3日)

5日前までの予約制
※4日前以後のご予約について可能な場合もございますので、お問合せください。

●料金に含まれるもの/指導料、材料費、焼成費、コーヒーorジュース、お菓子 ●最少催行人数/2名 ●最大催行人数/10名 ●所要時間/2時間(10:00～12:00、14:00～16:00) ●集合場所/AIKA CRAFT(京都府宮津市今福299番地)

体験プログラム

新鮮なお魚をさばいて、干して干物に!

干物作り体験

その日にあがった獲れたての魚を選んでいただき、自分でさばき、干物にして味わえます。出来立ての干物は昼食として七輪で焼いてお召し上がりいただきます。

大人:3,900円(税込)/子供:2,900円(税込) 期間:通年 (設定除外日/12月29日～1月3日)

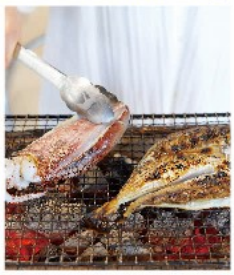

谷口商店 9:30集合 → 干し時間 10:30～12:30 → 昼食 12:30

5日前までの予約制
※4日前以後のご予約について可能な場合もございますので、お問合せください。

●料金に含まれるもの/干物作り体験料、昼食代 ●最少催行人数/2名 最大募集人数/10名 ●所要時間/1時間(9:30～10:30※干し時間、昼食時間除く) ●集合場所/谷口商店(京都府宮津市河原1878)

体験プログラム

シルク素材のマスクを自分色に!

オリジナルマスクづくり

簡単!快適!おしゃれなオリジナルマスク作り体験をしてみませんか?

料金:3,000円(税込) 期間:通年

5日前までの予約制 ※4日前以後のご予約について可能な場合もございますので、お問合せください。

●料金に含まれるもの/丹後ちりめんマスク代、指導料 ●最小催行人数/2名 ●最大募集人数/5名 ●所要時間/1時間 ●集合場所/松井物産(京都府宮津市大垣48)

体験プログラム

日本の伝統を体験しよう

手作りランプ体験教室

伝統的な技法でオリジナルランプを造ろう!

料金:3,000～5,000円(税込) 期間:通年

5日前までの予約制 ※4日前以後のご予約について可能な場合もございますので、お問合せください。

●料金に含まれるもの/指導料、ランプ造りに必要な道具一式、ソフトドリンク飲み放題 ●最少催行人数/1名 ●最大募集人数/10名 ●所要時間/3時間 ●集合場所/嘉楽劇

国内募集型企画旅行条件書

オプショナルツアーお申し込みの際には、
必ずこのご旅行条件書を十分にお読みください。

1.募集型企画旅行契約

(1)この旅行は、(一社)京都府北部地域連携都市圏振興社(通称 海の京都DMO/京都府知事登録旅行業第2種679号。以下「当社」といいます)が企画・募集・実施する旅行であり、この旅行に参加されるお客様は当社と募集型企画旅行契約を締結していただくことになります。
(2)旅行契約の内容・条件は、募集パンフレット、ホームページおよび本旅行条件書によります。

2.お申し込み方法と契約の成立

(1)当社において、ご来店、電話、郵便、ファクシミリ、インターネットおよびその他の方法にてお客様からの旅行契約のお申込みまたはご予約を承ります。
(2)当社所定の申込書に必要事項をご記入の上、下記のお申込金(代金の20%未満)を添えてお申込み下さい。お申込金は、旅行代金、取消料、または違約料の一部または全部として繰り入れます。
(3)契約は、申込書の提出と申込金を受理したときに成立いたします。

旅行代金	1,000円	2,000円	3,000円	4,000円	5,000円以上
申込金	200円	400円	600円	800円	代金の20%

(4)旅行代金は特に注釈のない場合は、こどもは大人と同じ料金となります。

3.旅行代金のお支払い

旅行代金(申込金を除く残金)は、旅行開始日の前日から起算してさかのぼって7日前にあたる日より前にお支払いただきます。

4.旅行中止の場合

ご参加のお客様が当パンフレットに明示した最少催行人員に満たない場合、当社は旅行の催行を中止する場合があります。国内旅行にあっては旅行開始日の前日から起算してさかのぼって13日前(日帰り旅行については3日目)にあたる日より前に連絡させていただき、お預かりしている旅行代金の全額をお返しします。

5.旅行代金に含まれるもの及び含まれないもの

パンフレットに記載された日程に明示された交通費、宿泊費、食事代、入場料、消費税等諸税が含まれます。旅行日程に記載のない添乗員同行費用、交通費等の諸費用及び個人的性質の諸費用は含まれません。※各地からパンフレット明示の集合解散地までの往復交通費は含まれません。

6.旅行契約内容及び旅行代金の変更

当社は天災地変、運送機関等の旅行サービス提供の中止、官公署の命令、その他当社の関与し得ない事由が生じた場合、旅行の安全かつ円滑な実施を図るため契約内容を変更する場合があります。また、その変更に伴い旅行代金を変更する場合があります。

7.取消料

お客様は、次の取消料をお支払いただくことにより旅行契約を解除することができます。(日帰り旅行の場合)

取消日	11日前まで	10−8日前	7−2日前	前日	当日	旅行開始後及び無連絡不参加
取消料	無料	20%	30%	40%	50%	100%

8.当社の責任

(1)当社は、当社または当社が手配を代行させた者が故意または過失によりお客様に損害を与えたときは、お客様が被られた損害を賠償します。ただし、損害発生の翌日から起算して2年以内に当社に対して通知があったときに限ります。手荷物について生じた損害については、損害発生の翌日から起算して14日以内に当社に対して通知があったときに限り、1名につき15万円を限度として賠償します。
(2)お客様が次に掲げる理由により損害を被られたときは上記の責任を負うものではありません。
①天災地変、気象条件、暴動、これらのために生ずる旅行日程の変更若しくは旅行の中止②運送・宿泊機関の事故若しくは火災、サービス提供の中止、またはこれらのために生ずる旅行日程の変更若しくは旅行の中止③官公署の命令、または伝染病による隔離④自由行動中の事故⑤食中毒⑥盗難⑦運送機関の遅延、不通、経路変更またはこれらによって生ずる旅行日程の変更若しくは目的地滞在時間の短縮

9.特別補償

お客様が募集型企画旅行参加中に、生命、身体又は手荷物に被られた一定の損害については、当社の故意、過失の有無にかかわらず特別補償規程に定めるところにより、補償金及び見舞金をお支払します。

10.旅程保証

当社は、当パンフレットに記載した契約内容のうち、当社旅行業約款(募集型企画旅行契約の部第29条)に掲げる重要な変更が生じた場合は同条に定めるところにより変更補償金をお支払いします。

11.個人情報の取り扱い

(1)当社及び受託旅行会社は旅行申し込みの際にご提供いただいた個人情報についてお客様との連絡や運送、宿泊機関等の手配およびそれらのサービスの受領の為に必要な範囲内で利用させていただきます。
(2)当社では、①取り扱う商品、サービス等のご案内 ②ご意見、ご感想の提供・アンケートのお願い ③統計資料の作成に、お客様の個人情報を利用させていただく事があります。

12.旅行条件・旅行代金の基準

旅行日程等の旅行条件は、2023年3月1日現在を基準としています。公示されている交通費の運賃改定等があった場合、旅行代金が変更になることがあります。

旅行企画・実施
京都府知事登録旅行業第2種-679号 一般社団法人 京都府北部地域連携都市圏振興社

海の京都DMO 天橋立地域本部
〒626-0001 京都府宮津市文珠314-2 TEL:0772-22-8030 FAX:0772-22-8710
営業時間 9:00〜18:00 FAXにて24時間受付
国内旅行業務取扱管理者:西村 静保

旅行業務取扱管理者とは、お客様の旅行を取り扱う営業所での取引きに関する責任者です。この旅行契約に関し、担当者からの説明にご不明な点がありましたら、ご遠慮なく上記の旅行業務取扱管理者にご質問ください。

宿泊施設ご案内

■旅館

※温泉宿は別途入湯税150円×人数分(中学生以上)がかかります。
※価格は令和4年4月平日2名利用時の参考料金です。

エリア	名称	TEL(市外局番0772)	価格(1泊2食/税サ込)
由良	♨浜乃家	26-0075	7,500～
	♨旅館松風	26-0139	8,800～
	♨旅館芳月	26-0804	9,900～
	♨海月楼(夏は温泉なし)	26-0054	11,500～
	♨いけ活がに料理旅館 竹林	26-9090	54,000～
栗田	♨ホテル＆リゾーツ京都宮津	25-1800	15,570～
宮津	♨旅館高島屋	22-2627	11,000～
	♨ホテル丹後	22-4355	11,000～
	♨つるのや	22-2243	11,400～
	よさの荘	22-3555	13,750～
	♨清輝楼	22-4123	15,400～
	♨茶六本館	22-3347	15,550～
	♨茶六別館	22-2177	27,500～
天橋立(文珠)	オーベルジュ天橋立	22-0650	10,670～
	♨天橋立荘	20-1126	12,100～
	♨仁風荘	22-3934	12,100～
	♨旅館松月	22-2141	13,200～
	まるやす	22-2310	14,850～
	♨対橋楼	22-2101	14,850～
	♨料理旅館 鳥喜	22-0010	14,850～
	♨天橋立ホテル	22-4111	20,350～
	♨ホテル北野屋	22-4126	22,000～
	♨文珠荘	22-7111	25,300～
	amano-hashidate幽斎	46-6878	37,400～
	♨ワインとお宿 千歳	22-3268	38,500～
	♨文珠荘松露亭	22-2151	38,500～
	玄妙庵	22-2171	55,000～
吉津	お多福旅館	46-2249	9,180～
岩滝	橋立ベイホテル	46-6100	16,900～
天橋立(府中)	坂元家	27-0045	11,000～
	♨旅館松風荘	27-0135	14,850～
	♨旅館一の家	27-0005	15,400～
	♨神風楼	27-0007	15,600～
	花笑舞	27-2478	17,370～
	ビーチハウス天橋立	27-0009	一棟35,000～(食事なし)
日置	松丹舶	27-0813	11,550～
	♨天橋立離宮 星音	27-1101	57,024～
後京市丹	♨セントラーレ・ホテル京丹後	68-1122	12,000～
	♨ホテル丹後王国	65-4567	13,310～

■民宿・簡易旅館

エリア	名称	TEL(市外局番0772)	価格(1泊2食/サ込)
由良	♨民宿わすれな草	26-0434	8,700～
	♨民宿田中荘	26-0549	8,800～
	♨ペンションマリンハウス	26-0356	11,700～
獅子崎	長浜荘	22-4840	8,000～
宮津	波路荘	22-0734	休業中
	ゲストハウスCoto	45-1368	素泊り8,000～
文珠	民宿くらた	22-4040	8,800～
府中	民宿片岡	27-0164	7,300～
	♨里の宿川尻	27-0333	8,800～
	♨黒崎荘	27-0190	11,660～
	福寿亭	27-0545	11,880～

■公営宿泊施設

	名称	TEL(市外局番0772)	価格(1泊2食/サ込)
府中	天橋立ユース・ホステル	27-0121	4,850～
里波見	丹後海と星の見える丘公園	28-9111	8,800～

お問合せは天橋立駅観光案内所まで
☎0772-22-8030 (9:00～18:00)

宮津市　ふるさと納税　宿泊先　検索

飲食施設一覧

■お食事処

※定休日は変更になる場合があります。

エリア	名称	TEL(市外局番0772)	定休日
宮津	平の家	22-2419	不定休
	魚善	22-2268	不定休
	料亭ふみや	25-1123	不定休
	aceto (アチェート)	25-1010	月曜・火曜
	寿司なみじ	20-1188	水曜・第3火曜
	海鮮かわさき	22-6953	水曜
	酒菜 禅	22-7778	木曜
	カネマスの七輪焼き	25-0058	水曜・不漁の場合
	HAMAKAZE Café	25-1080	水曜
	四季膳 花の	22-0206	火曜
	宮津天橋立漁師町ととまーと	25-9006	火曜
	割烹たんご	22-4355	火曜
	海味鮮やま鮮	090-1228-3737	水曜
天橋立(文珠)	橋立大丸本店	22-4151	なし
	松和物産	22-2451	不定休
	梅渓	22-5145	水曜
	松吟	22-3285	不定休
	御食事処かどや	22-2406	不定休
	海鮮料理 美加茂	22-6918	火曜・月に1回水曜
	nagi ＆ 飛龍	22-5304	不定休
	レストラン文珠	22-2805	不定休
	はしだて茶屋	22-3363	木曜
	310(サンイチマル)	45-1870	火曜
	吉野茶屋	22-6860	不定休
	文珠荘石窯レストラン MON	22-7111	木曜
	ちとせ茶屋 龍宮そば	22-5807	不定休
	対橋楼 お食事処「阿蔵」	22-2101	不定休
	オーベルジュ天橋立 レストランビュール	22-0650	なし
	ワインとお宿 千歳 CHITOSE	22-3268	火曜
天橋立(府中)	松井物産本店	27-0028	なし
	瑞松苑	27-1488	なし
	橋立大丸シーサイドセンター	27-1313	なし
	すぎのや	27-0040	金曜
	松屋	27-0058	不定休
	つるや食堂	27-0114	なし
	今松の里	27-1605	不定休
	おしょくじ処 おぐら	27-0379	火曜・第1水曜
	よし乃や	27-0125	なし
	天橋立ワイナリー	27-2222	水曜
	AmaTerrace	27-0898	なし
	すえひろ	27-0359	木曜・最終水曜
	セントジョンズベア	27-1317	なし
	天の橋立旬の味 雪舟庵	27-1530	水曜・第1火曜
	レストラン アンソンベニール	27-1225	火曜
	お食事処 二反田	27-1777	火曜
岩滝	らーめん 跳満	46-3312	月曜・第3火曜
	レストラン フィーヌズ・エルブ	46-1600	なし

■カフェ

エリア	名称	TEL(市外局番0772)	定休日
天橋立(文珠)	joujou coffee&bread	25-2518	木曜
	龍燈の松	22-3331	不定休
	Cafe du Pin	22-1313	不定休
	GENMYOAN CAFE	22-6988	なし

宮津・天橋立
丹後天橋立大江山国定公園
周遊マップ

列車

東京(約5時間)
↓ 新幹線(のぞみ・ひかり)
名古屋(約3時間)
↓ 新幹線(のぞみ・ひかり)
京都(約2時間) / 大阪(約2時間20分)
↓ JR山陰本線 / JR福知山線
福知山
↓ 京都丹後鉄道
宮津
天橋立

高速バスで

- 大阪から天橋立(阪急バス・丹海バス)約160分
  ➡ 予約(丹後海陸交通予約センター ☎ 0120-15-8814)
- 京都から天橋立(丹海バス)約120分
  ➡ 予約(丹後海陸交通予約センター ☎ 0120-15-8814)

阪急バス・丹海バス

大阪(阪急梅田)〜天橋立・宮津

	下り				運賃
発	大阪	9:50	13:20	18:10	
	新大阪	9:59	13:29	18:19	
	大阪空港	—	13:53	18:43	
着	宮津駅	12:21	15:58	20:48	大阪空港 2,450円 大阪・新大阪 2,650円
	天橋立駅	12:30	16:07	20:57	大阪空港 2,500円 大阪・新大阪 2,700円
	上り				**運賃**
発	天橋立駅	6:45	12:45	16:45	大阪空港 2,500円 大阪・新大阪 2,700円
	宮津駅	6:54	12:54	16:54	大阪空港 2,450円 大阪・新大阪 2,650円
着	大阪空港	8:59	14:59	—	
	新大阪	—	—	19:16	
	大阪	9:21	15:21	19:25	
	新大阪	9:30	15:30	—	

丹海バス

天橋立・高速長岡京(阪急西山天王山駅)・京都

	下り						運賃
発	京都駅	7:20	9:00	12:55	14:20	18:20	
	高速長岡京	7:43	9:23	13:18	14:43	18:43	
着	宮津駅	9:16	10:56	14:51	16:16	20:16	2,650円
	天橋立駅	9:25	11:05	15:00	16:25	20:25	2,900円
	上り						**運賃**
発	天橋立駅	7:25	10:00	13:20	16:20	18:00	2,900円
	宮津駅	7:34	10:09	13:29	16:29	18:09	2,650円
着	高速長岡京	9:10	11:45	15:05	18:05	19:45	
	京都駅	9:35	12:10	15:30	18:30	20:10	

※2022年10月1日から施行。
※ご予約時に時刻等をお問合せください。

お車で京都より

京都縦貫自動車道
沓掛IC→宮津天橋立IC **約1時間15分**

お車で大阪より

中国自動車道・舞鶴若狭自動車道・京都縦貫自動車道
吹田JCT→宮津天橋立IC **約1時間40分**

お車で名古屋より

東名阪自動車道・新名神高速道路・名神高速道路・京都縦貫自動車道
名古屋西IC→宮津天橋立IC **約2時間50分**

お問い合わせ先

観光案内

■ 天橋立観光協会
☎0772-22-8030 (問合せ時間/9:00〜18:00)
■ 天橋立観光情報ステーション(籠神社)※土日営業
☎0772-27-0031 (問合せ時間/10:00〜16:30)
■ 道の駅海の京都宮津観光案内所
☎0772-25-1382 (問合せ時間/9:00〜18:00)

交通案内

列車
■ 京都丹後鉄道
天橋立駅 ☎0772-22-2348
宮津駅 ☎0772-22-3307

レンタカー
■ 天橋立レンタカー ☎0772-22-2111
■ ニッポンレンタカー宮津天橋立営業所
☎0772-22-0382
■ 駅レンタカー 宮津営業所 ☎0772-22-0948

タクシー
■ 日交タクシー(宮津) ☎0772-22-2188

バス・汽船
■ 丹後海陸交通本社 ☎0772-42-0321
■ 丹後海陸交通 宮津案内所 ☎0772-22-3231
■ 丹後海陸交通 天橋立営業所 ☎0772-22-2164
■ 丹後海陸交通 一の宮駅 ☎0772-27-0023
■ 丹後海陸交通成相営業所 ☎0772-27-0032

天橋立観光協会
〒626-0001 京都府宮津市字文珠314番地の2
天橋立ターミナルセンター内
TEL.0772-22-8030　FAX.0772-22-8710　https://www.amanohashidate.jp/
オフィシャルfacebook　https://www.facebook.com/amanohashidate.info

KITAMAE-BUNE　日本三景　The most Beautiful BAYS in the WORLD　KYOTO MIYAZU BAY INE BAY　海の京都